TELEVİZYON MUHABİRİ KLEM YEPYENİ HEYECAN DOLU MACERALARA ATILIYOR.

Kara Okçu

EVET BU İŞİ ANCAK KARA OKÇU HALLEDEBİLİRDİ....

HAFTAYA: MEKANİK BEBEĞİN ESRARI.

KARA OKÇU

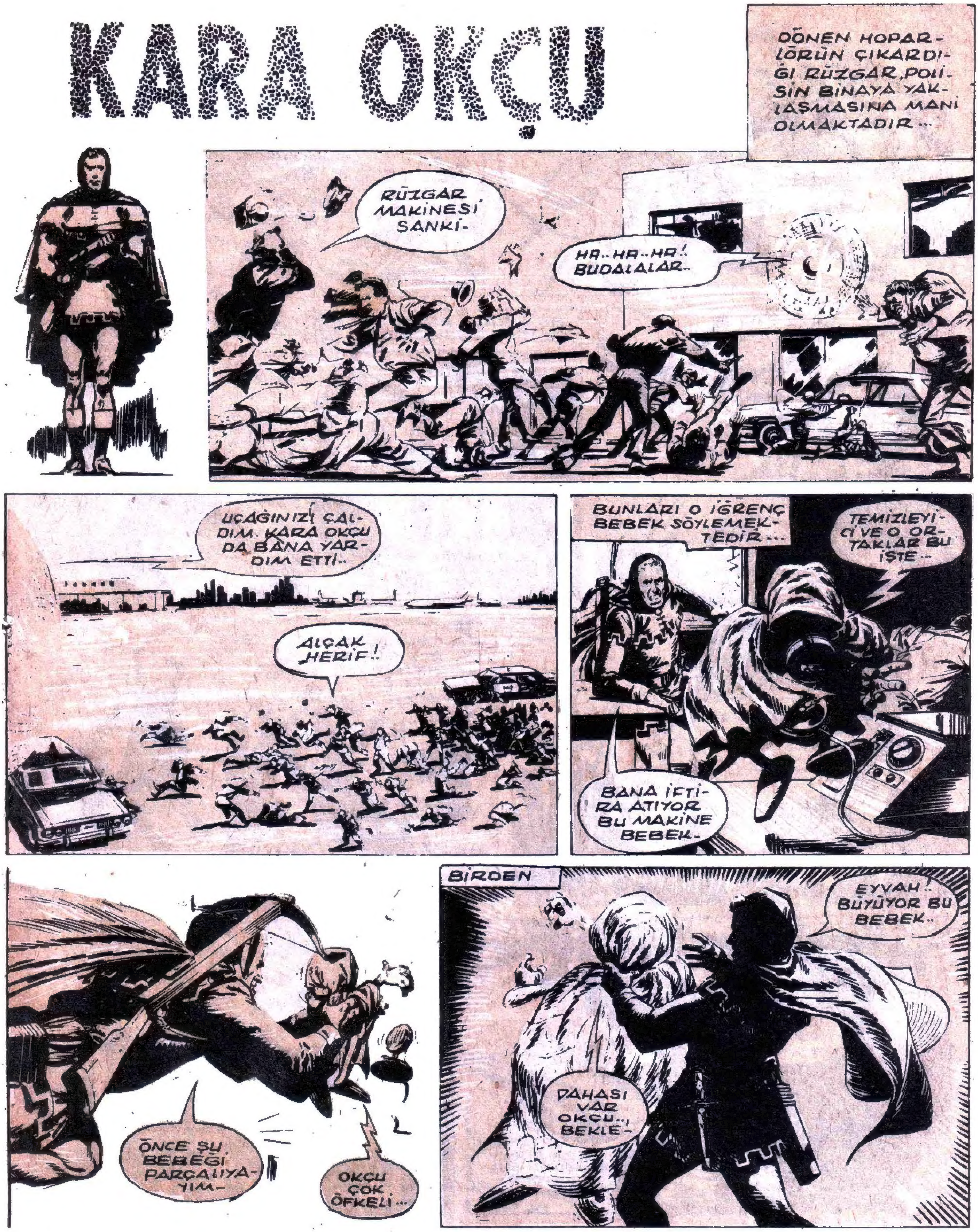

BEBEĞİN BÜYÜMESİ OKÇU'YU DEHŞETE DÜŞÜRÜYOR...

KARA OKÇU ROBOTUN ELİNDE ESİRDİR ŞİMDİ....

(Devamı var)

HAFTAYA :
DEV UÇAK TEHLİKEYE DÜŞÜYOR...

Kara Okçu

KARAOKÇU YENİ MODEL BİR JET'İ ÇALAN TEMİZLEYİCİ NAMIYLA MARUF BİR HAYDUDU ELE GEÇİRMEĞE ÇALIŞMAKTADIR.. AMA BU ARADA POLİSİN TAKİBİNE UĞRAR...

Jet uçağı aniden büyümeğe başlar ...

KARA OKÇU TEMİZLEYİCİYİ ADALETE TESLİM EDİP SUÇSUZLUĞUNU İSPAT EDECEKTİ....

(Devamı var)

HAFTAYA : KARA OKÇU TEMİZLEYİCİYLE KARŞILAŞIYOR...

Kara Okçu

BU SURETTE UÇAN BİSİKLET YERE İNMEĞE BAŞLAR...

BİRDEN ACAİP DENEY ATEŞ ALIR VE.

Haftaya : POLİS TAKİP EDİYOR.....

Kara Okçu

DEV KAVANOZ BÜYÜK BIR HIZLA UÇMAĞA BAŞLAR.....

KARA OKÇU VE ADAMLARI GÜÇ DURUMDADIRLAR ŞİMDİ...

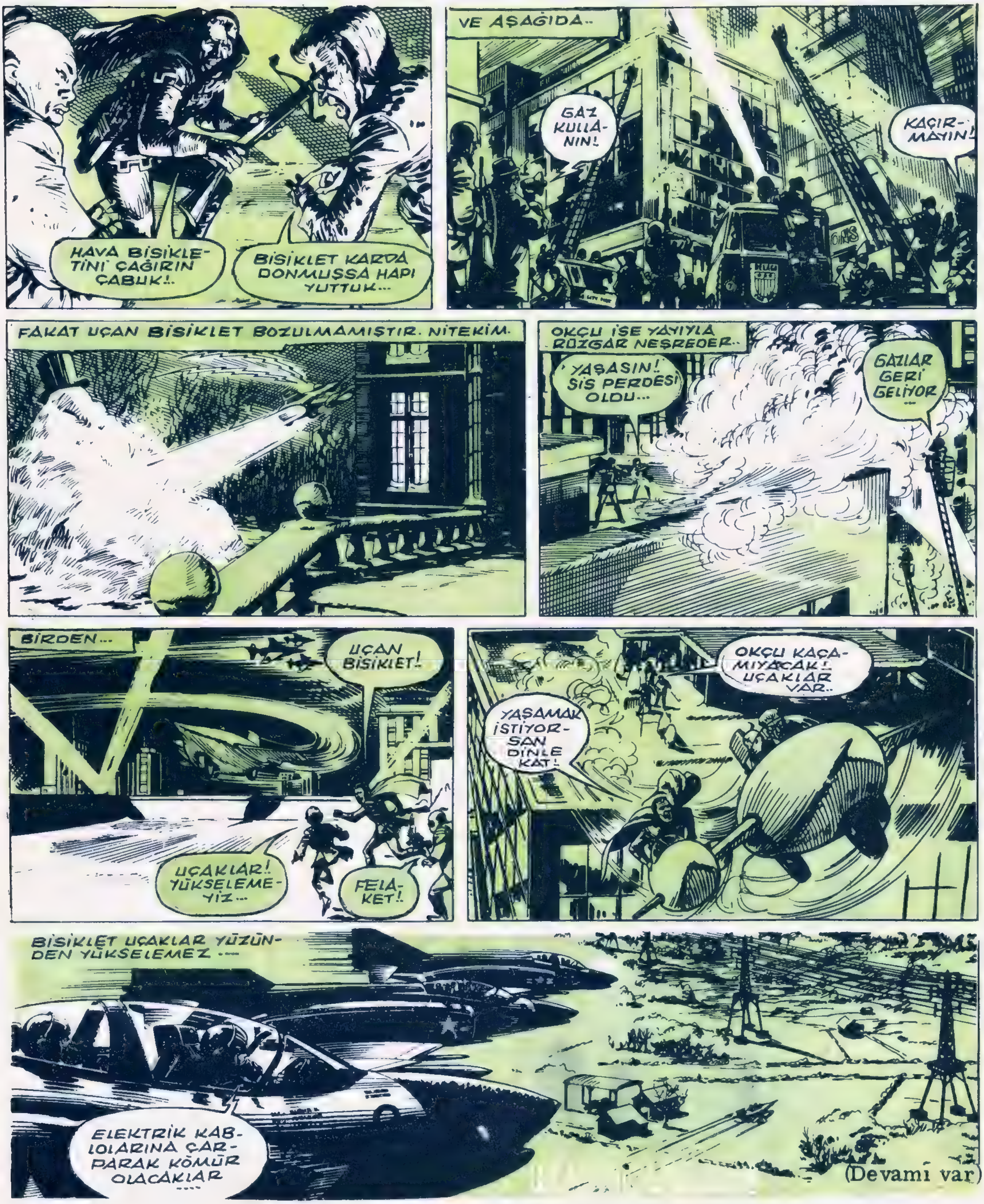

Okçu'nun sonu ne olacaktı? Bu maceranın devamını haftaya CEYLAN ' DA bulacaksınız..

Kara Okçu

TEMİZLEYİCİYE KARŞI

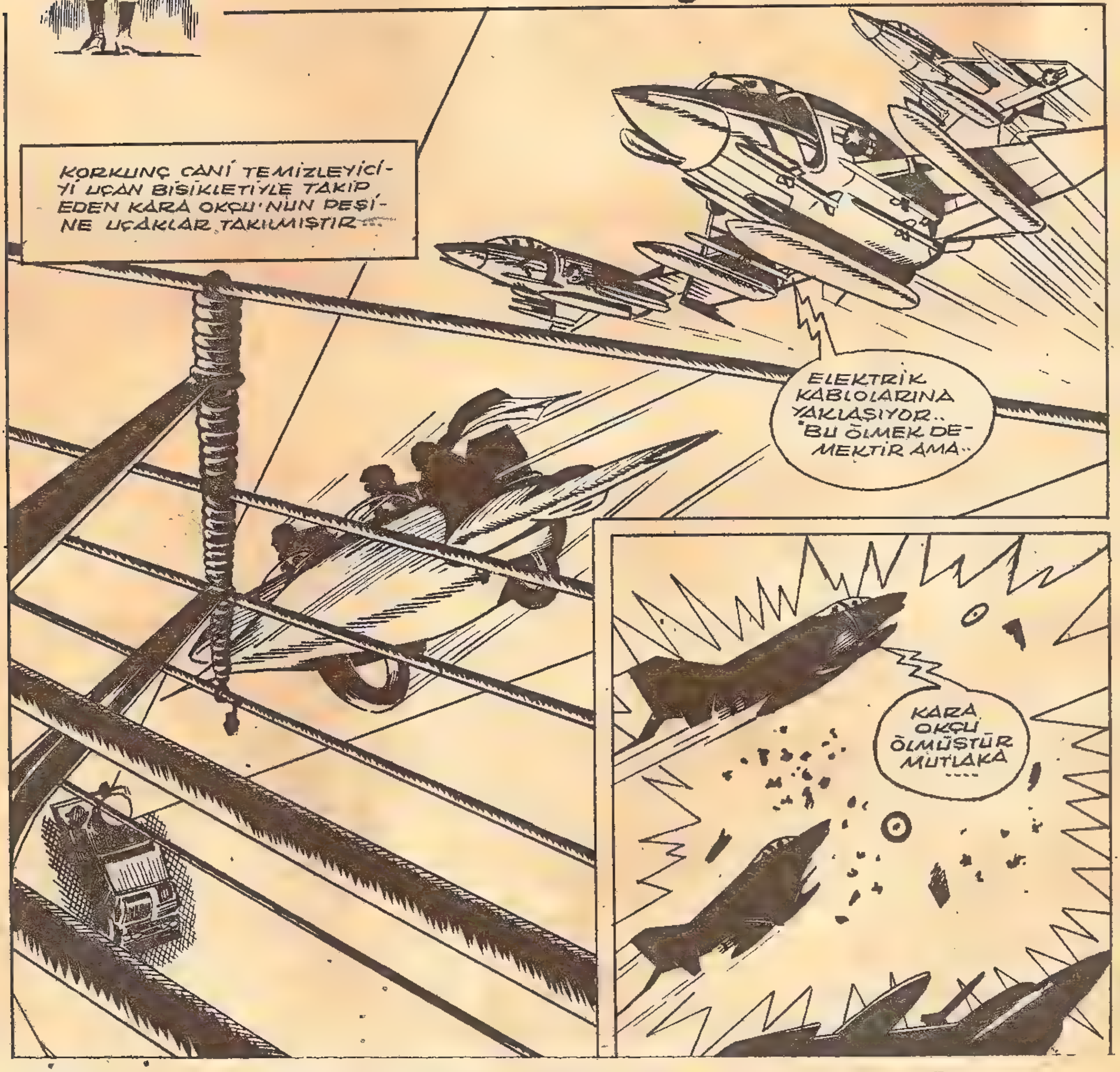

NİTEKİM KABLOLAR KONTAK YAPAR VE.....

HAYDUT NOLAN BİR TUZAĞA DÜŞÜYOR.

TEMİZLEYİCİ DE KARA OKÇU'NUN ÖLDÜĞÜNE İNANIYOR MU?..

Kara Okçu

TEMİZLEYİCİYE KARŞI

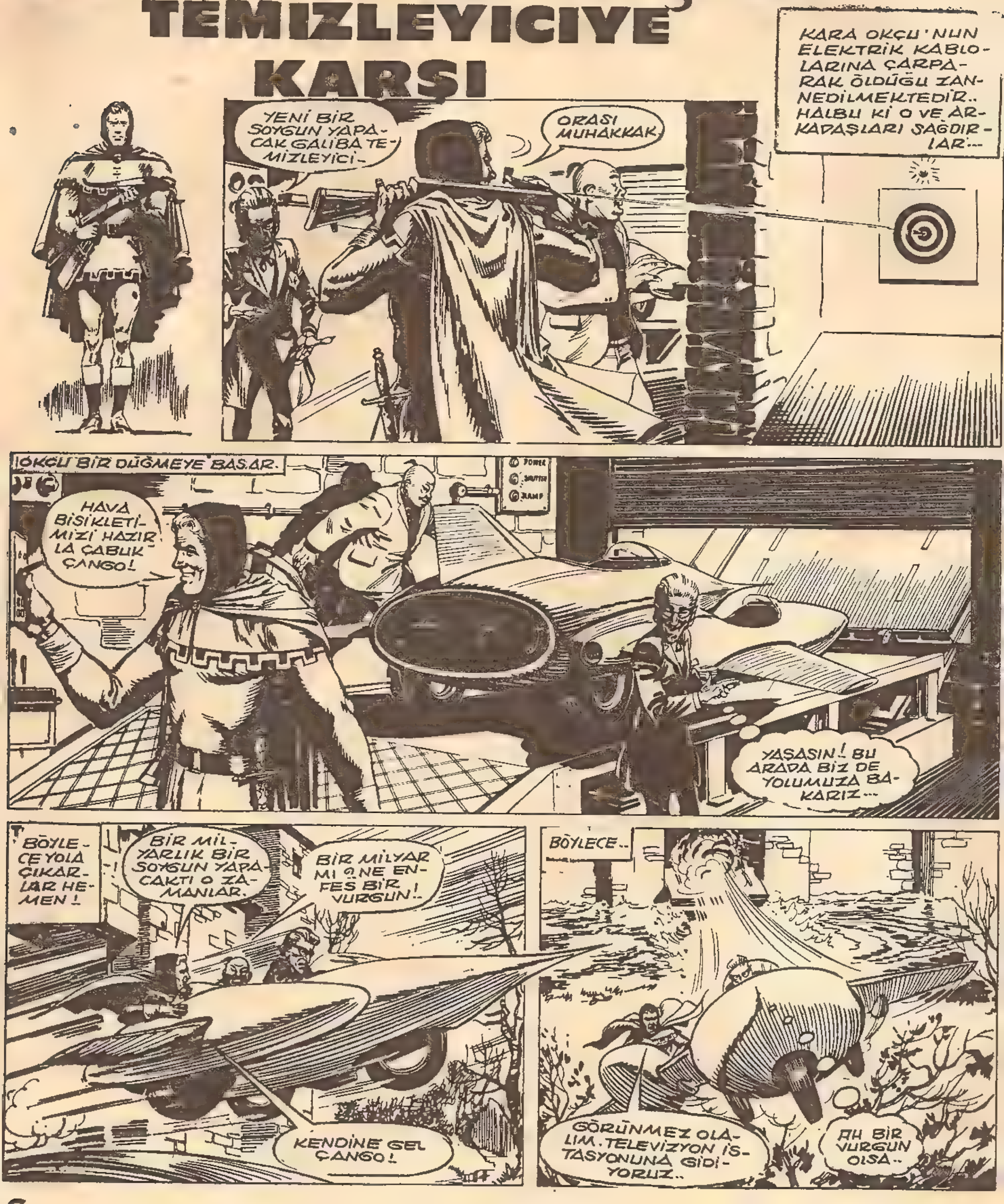

MİLYARLIK ALTIN KÜLÇESİ ÇALINIYOR

(Devamı var)

BU SIRADA TEMİZLEYİCİNİN EVİNDE BAMBAŞKA ŞEYLER OLMAKTADIR...

Kara Okçu
Temizleyiciye Karşı
KORKUNÇ CÂNİ TEMİZLEYİCİ NİN SOYMAYI TASARLADIĞI MİLYARLIK ALTINLARI BARINDIRAN TREN SÜKÛNETLE YOL ALIRKEN... ....
İSTE TİREN!. YANA ATLA ÇABUK ŞANGO!.
YAŞASIN ALTINLAR!.
KAT VE ŞANGO BİR TÜRLÜ ISLAH OLAMAMIŞLARDIR ... .
PLANIN ÇOK GÜZEL DOĞRUSU. HA-HA-HA!..
KARA OKÇU BU YAPTIKLARIMIZI ÖĞRENİRSE HAPI YUTARIZ.. ...
TRENDE İSE KLEM...
İSTE KAHVENİZ BAY MÜFETTİŞ.. AH!.
VAY BECERİKSİZ HERİF VAY! DEFOL YANIMDAN DİYORUM..

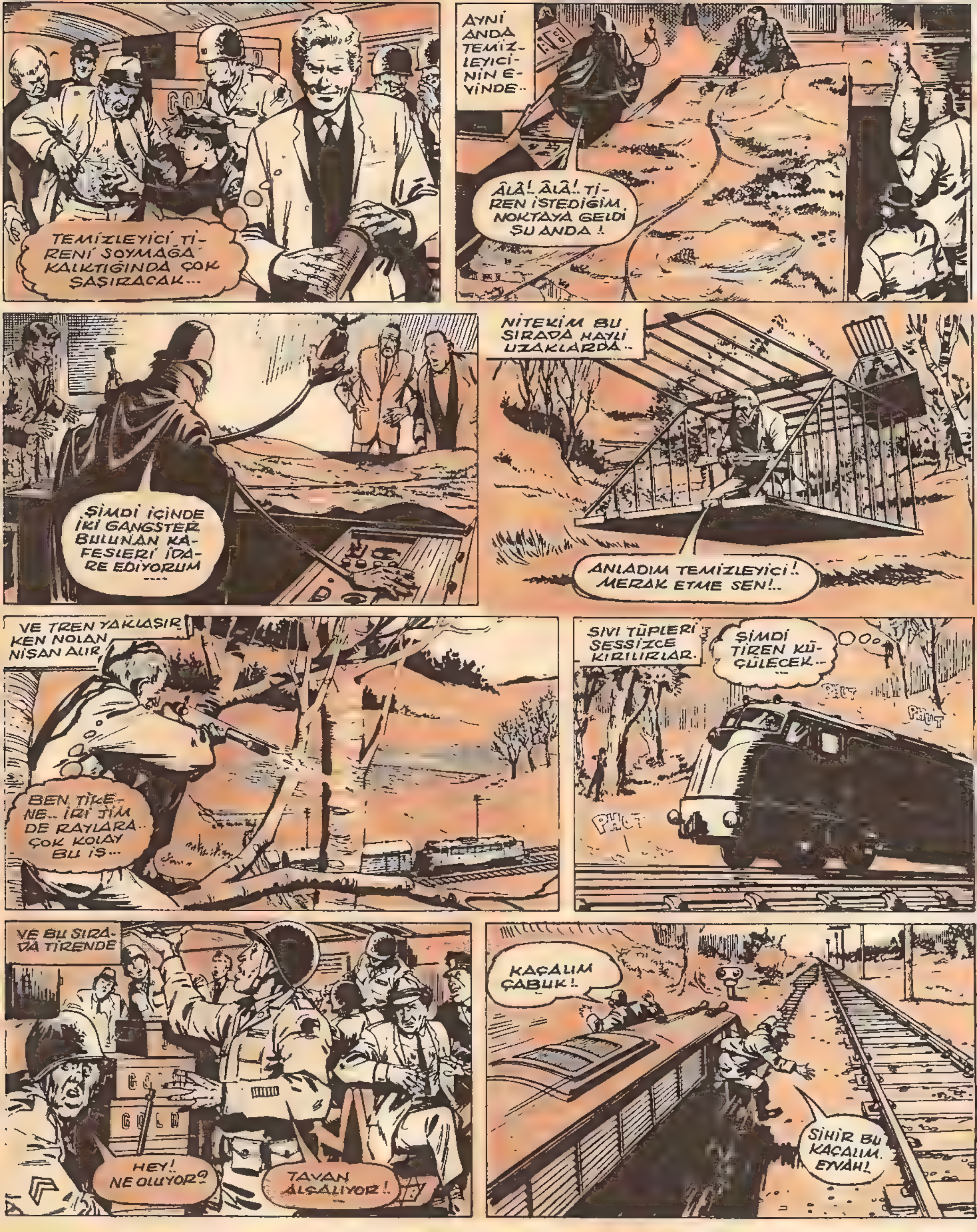

ŞİMDİ DEV TREN BİR OYUNCAK KADAR KÜÇÜLMÜŞTÜR....

(Devamı var)

TRENLE BERABER RAYLAR DA KÜÇÜLMEĞE BAŞLAR...

Uyuşturucu gaz Kara Okçu'ya tesir etmiyor.

BU SIRADA İSE KARA OKÇU ÇOK GÜÇ BİR DURUMDADIR..

Haftaya: TEMİZLEYİCİNİN KORKUNÇ ÖFKESİ.....

SAYI :73

CEYLAN

CEYLAN YAYINLARI

Salı Günleri Çıkar. Fiatı 50 kuruştur.

KARA OKÇU

TEMİZLEYİCİYE KARŞI

CEYLAN-Haftalık Mecmua-Sayı:73-Sahibi ve Yazı İşleri Müdürü:Erdoğan EGELİ-İdare Yeri:Cağaloğlu,Tasvir Sok. 1/1-İstanbul-Tel: 22 83 63 - Basıldığı Yer:Ceylan Matbaası - Bu mecmuada çıkan resimli romanların neşir hakkı "Haber Ajansı" tarafından CEYLAN YAYINLARI MÜESSESESİNE verilmiştir. Son baskı tarihi:13.6.967

Temizleyici Klem'i ortadan kaldırmak kararındadır...

KARA OKÇU
Temizleyiciye Karşı
SIK SIK KARA OKÇU KILIĞINA GİREREK CÂNÎ TEMİZLEYİCİ İLE MÜCADELE EDEN TELEVİZYON MUHABİRİ KLEM BİRDEN KENDİSİNİ HAVADA BULMUŞTUR ...
TUHAF! O CÂNİNİN EVİ BURASI AMA O BENİM KARA OKÇU OLDUĞUMU BİLMİYOR Kİ-
BU KILIĞIMDA DAHA ÇOK ŞEY ÖĞRENEBİLİRİM BELKİ.
İŞTE KLEM! HIRSIZLIĞI GÖRMÜŞ. KAYIP VAGONU DA BİLİR BELKİ ....

TEMİZLEYİCİ KLEM'İN İÇERİ GİRMESİNE YARDIM EDER.

AYNI ANDA KAT VE ŞANGO DA ORAYA GELİRLER.

KARA OKÇU
Temizleyiciye Karşı
KAFESTEN KURTULAN KARA OKÇU GERİSİN GERİYE TEMİZLEYİCİ'NİN EVİNE GELİR.. AYNI ANDA ALTIN TİRENİNİN BİR VAGONUNU ÇALMIŞ BULUNAN YARDIMCILARI KAT İLE ŞANGO DA ORAYA GELİRLER..
SELAM! İĞRENÇ TEMİZLEYİCİ VE YARDIMCILARI.. SİZLERİ RAHATSIZ ETMEDİM YA...
KARA OKÇU!
SENİ BİR ELE GEÇİRİRSEM!..
BU KOLAY DEĞİL O KADAR!
BİR İP CANİYE SARILIVERİR..
BAĞLANDIN TEMİZLEYİCİ...
AAAH!..
BAĞLADI ONU!
SENİ GEBERTECEĞİM VAGONUMU ÇALAN OKÇU...
YANILIYORSUN! ONU KAT VE ŞANGO ÇALDI. BİZ SENLE ALTINLARDAN BAHSEDELİM...

(Devamı var)

KAT ve
ŞANGO SON HIZLA İLERLEMEKTEDİR.

CEYLAN 75/14

KARA OKÇU KAPANA KISTIRILIYOR...
KARA OKÇU
TEMİZLEYİCİYE KARŞI
POLİS GELİYOR. GÖRÜNMEZ HALE GELELİM HEMEN...
ZENGİN DE OLDUK ZATEN!..
O SIRADA...
BEN POLİS MÜDÜRÜ DELANEY!. BOMBA ATILDI.. GELİN!..
BOMBA ATILMIŞ HA!. VAY CANINA!..
POLICE
BÖYLECE AZ SONRA..
BUNLAR TEMİZLEYİCİNİN ADAMLARI...
PATRONUNUZ NEREDE?
BU SIRADA..
BURADAYIM. HA HA!.
TEMİZLEYİCİ İŞTE BU.. AA!. NE YAPIYOR?
VE BİRDEN..
UFALIP KAÇACAĞIM BURADAN!
KÜÇÜLÜYOR!.
AKABİNDE DE
HAYDİ HOŞCA KALIN! KARA OKÇU İSE GEBERDİ DOSTLARIM!.
WHEEEEEEEEEEEEE
KAÇIN!
SONRA DA..
AA! KARA OKÇU'NUN HAYALİ!

(Devamı var)

CEYLAN OKUYUCULARININ İSTEĞİ ÜZERİNE GELECEK HAFTADAN İTİBAREN BELLİ BAŞLI TAKIMLARDA OYNAYAN FUTBOLCULARIN RESİMLERİNİ PIRIL PIRIL LÂKELİ KARTPOSTALLAR HALİNDE BEDAVA OLARAK DAĞITMAYA KARAR VERMİŞTİR.

CEYLAN MECMUASI BU ARADA BÜTÜN KLÜPLERDE YAPILAN TRANSFERLERİ DE YAKINDAN TAKİP EDECEKTİR.

CEYLAN GELECEK HAFTA OKUYUCULARINA 51 DEFA MİLLİ OLAN KALECİ TURGAY ŞEREN'İN JÜBİLESİ DOLAYISIYLA LÂKELİ KARTPOSTALINI VERMEKLE İFTİHAR EDER.

KARA OKÇU
Temizleyiciye Karşı

Polisler tarafından yakalanan Kara Okçu hafızasını kaybetmiştir.

BU SIRADA TEMİZLEYİCİ

PLÂNLARINI GERÇEKLEŞTİRMEĞE ÇALIŞMAKTADIR ...

(Devamı var)

KARA
OKÇU
TEMİZLEYİCİYE KARŞI
KORKUNÇ CÂNİ TEMİZLEYİCİ BİR ALTIN TRENİNİ KÜÇÜLTÜP ÇALMAK İSTERSE DE BUNA MUVAFFAK OLAMAZ ZİRA KARA OKÇUNUN İKİ YARDIMCISI DAHA ÖNCE DAVRANMIŞLARDIR.
MOBİLYA MAĞAZASI
İŞTE GENE ŞU KLEM! TRAFİK POLİSLERİNİN BAŞ BELASI
TEVKİFE KALKMA ONU ÇILDIRIRSIN!
KÖŞEYİ DÖNÜNCE
KARA OKÇU KILIĞINA GİRMELİYİM HEMEN YARDIMCILARIM ŞANGO VE KATİ TEHLİKEDELER
BİR DEPOYA DALAR
ŞU ANDA O İKİ SERSEM SEVİNÇLERİNDEN UÇUYORLARDIR MUTLAKA!

HAFTAYA :

KARA OKÇU'NUN İKİZİ HAREKETE GEÇİYOR..

CEYLAN 78/4

KARA OKÇU
TEMİZLEYİCİYE KARŞI
Temizleyici Kara Okçu'nun bir benzerini yapar. Kara Okçu'nun eşi robot, Kara Okçu'yu takibe başlar...
VE AZ SONRA.
PEŞİMDE BİRİ VAR SANKİ.
KARA OKÇU'YU BULDUM İŞTE..
VE KÖTÜ ROBOT BİR OK ATAR...
KERCHOW!
BEN.. AAAH!.
GERSCHWIZZZZ!
ELEK-TRİKLE BAYILTTIM ONU.. ....
VE KARA OKÇU SERSEM-LEYEREK AŞAĞIYA DÜŞER
GEBER! BEN SE-NİN YERİ-NE GİDE-CEĞİM
SONRA SULARA GÖMÜLÜR...
BU İKİNCİ OK SENİ TA-MAMEN YOK EDECEK KA-RA OKÇU..
ZIPPPPPPPPP
ÖLDÜ! ŞELALE-YE DOĞRU SÜRÜK-LENİYOR CESE-Dİ...

ÖTE YANDA.
TAMAM! ŞİMDİ KATT'LA ŞANGO'NUN BULUNDUKLARI YERE GİT, KÖTÜ ROBOT!.
EYVAH!. KARA OKÇU DÖNÜYOR...
YAPTIKLARIMIZI BİLMEMELİ ...
NEHİRE DÜŞEN KARA OKÇU ...
BEREKET GİZLİ ZIRHIM İKİNCİ OKTAN KORUDU BENİ... SÜRÜKLENİYORUM..
KURTULMAM LAZIM ŞİMDİ BURADAN.
OK, İPİ SARMAĞA BAŞLAYINCA...
TEMİZLEYİCİYİ HAYAL KIRIKLIĞINA UĞRATACAĞIZ AMA NE YAPALIM.
BU ARADA BENZERİM ROBOT BİZİM KATT'LA ŞANGO'YU BULMUŞTUR MUTLAKA..
(Devamı var.)

KARA OKÇU
TEMİZLEYİCİYE KARŞI

Temizleyici Kara Okçu'nun bir benzerini yapar. Kara Okçu'nun eşi robot, Kara Okçu'yu takibe başlar...

ACAİP ARAÇ HIZLA KAHRAMANLARIMIZA YAKLAŞMAKTADIR.

SAYI :81

CEYLAN

CEYLAN YAYINLARI

Salı Günleri Çıkar. Fiatı 50 kuruştur.

KARA OKÇU

TEMİZLEYİCİ'NİN GÖNDERDİĞİ KÖTÜ ROBOTU PARAM PARÇA EDEN KARA OKÇU BİRDEN DURALAR.. ZİRA...

TEMİZLEYİCİYE KARŞI

BU SAYIDA

AVRUPA ŞAMPİYONU GÜREŞÇİLERİMİZİN takım halinde pırıl pırıl lâkeli renkli kartpostalını BEDAVA olarak veriyoruz.

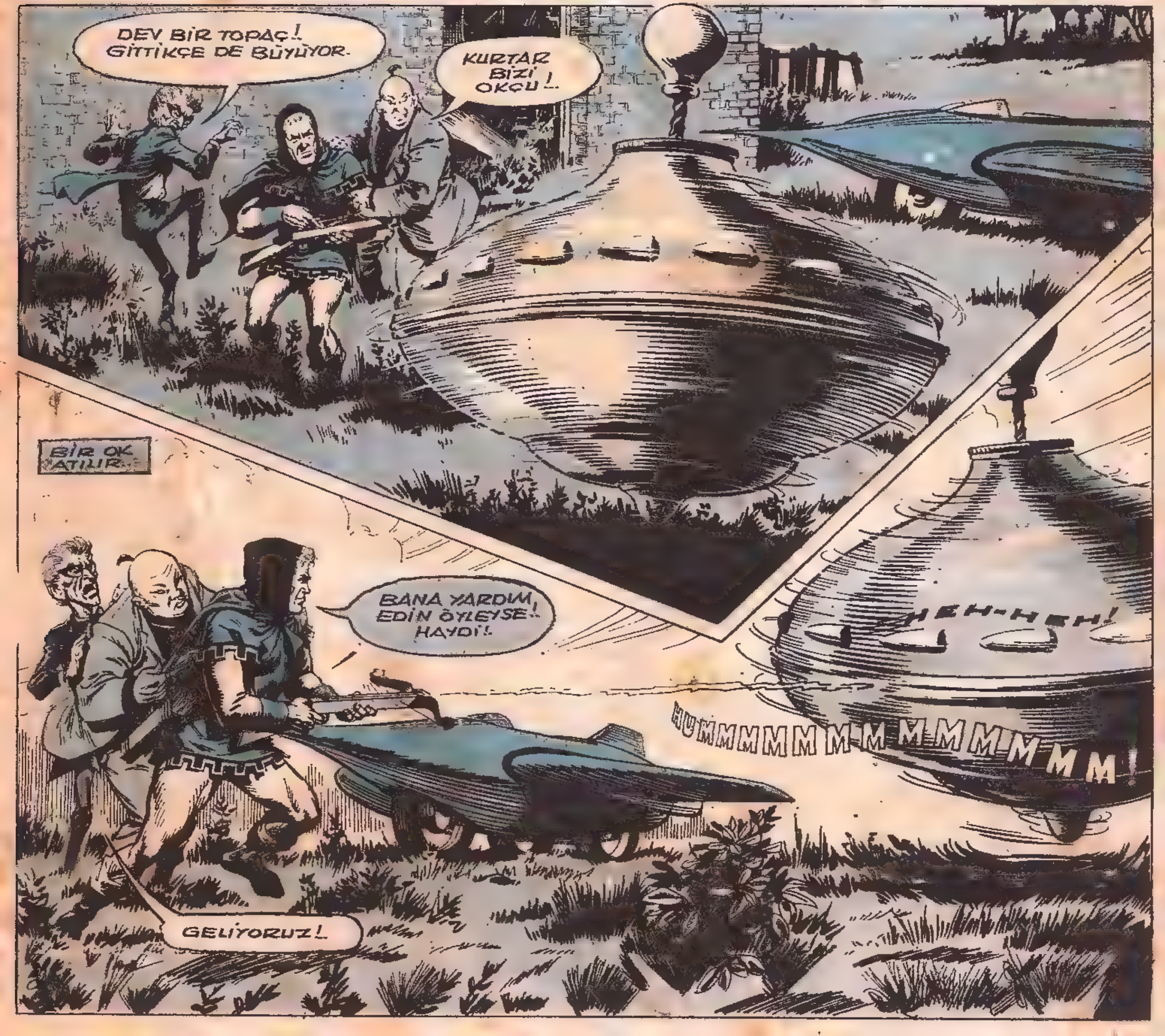

CEYLAN-Haftalık Mecmua-Sayı: 81-Sahibi ve Yazı İşleri Müdürü: Erdoğan EGELİ-İdare Yeri: Cağaloğlu, Tasvir Sok. 1/1-İstanbul-Tel: 22 83 63 - Basıldığı Yer: Ceylan Matbaası-Bu mecmuada çıkan resimli romanların neşir hakkı "Haber Ajansı" tarafından CEYLAN YAYINLARI MÜESSESESİ'ne verilmiştir. Son baskı tarihi: 8.8.1967)

DELAGO ŞEHRİNE İNİYORUZ. BAKALIM NİYETİ NE ?..
BEŞ-ON SANİYE SONRA
ARABALAR ÇARPIŞIYOR.
KARA OKÇU YAPIYOR BUNLARI
BU SIRADA HAVA BİSİKLETİNDE..
HE HE HE! KARA OKÇU BİR NUMARALI HALK DÜŞMANI İLAN EDİLECEK..
DELAGO HAZİNESİ
YER ALTINDAKİ KASALAR ALTIN DOLUDUR..
TOPAÇ YANA DÖNMÜŞTÜR ŞİMDİ..
DUVARI DELECEĞİZ ŞİMDİ.
WHEEEEEEEEEEEE!
DURDURAMIYORUZ ONU..
DUVARI DELDİ..
POLİSTE İSE..
DUVARI MI DELİYOR? KARA OKÇU MU YAPIYOR BUNU ? ALAY MI EDİYORSUN ?
BU SIRADA
SON ALTIN HIRSIZLIĞIM BU.. AMA KARA OKÇU İLE ARKADAŞLARININ DA SONU GELDİ..
(Devamı var)

KARA OKÇU
TEMİZLEYİCİYE KARŞI
ŞİMDİ KARA OKÇU İLE İKİ YARDIMCISINI BİR TOPACA BAĞLAYAN CÂNÎ TEMİZLEYİCİ, ONLARA, DELAGO HAZİNESİNİ SOYDURTMAK ÜZEREDİR...
HEPİMİZ ÖLECEĞİZ KARA OKÇU-
DELAGO
HAZİNESİ
HEMEN BEDBİN OLMAYIN! KURTULACAĞIZ..
TANK SAVAR TOPLARI DA GELİR...
KARA OKÇU VE YARDIMCILARINA NİŞAN ALIN!..
Bizi SUÇLU SANIYORLAR!
AYNI ANDA TEMİZLEYİCİ.
TOPLARA ENGEL OLAYIM Kİ DÜŞMANLARIM HEMEN ÖLÜP KURTULMASINLAR..

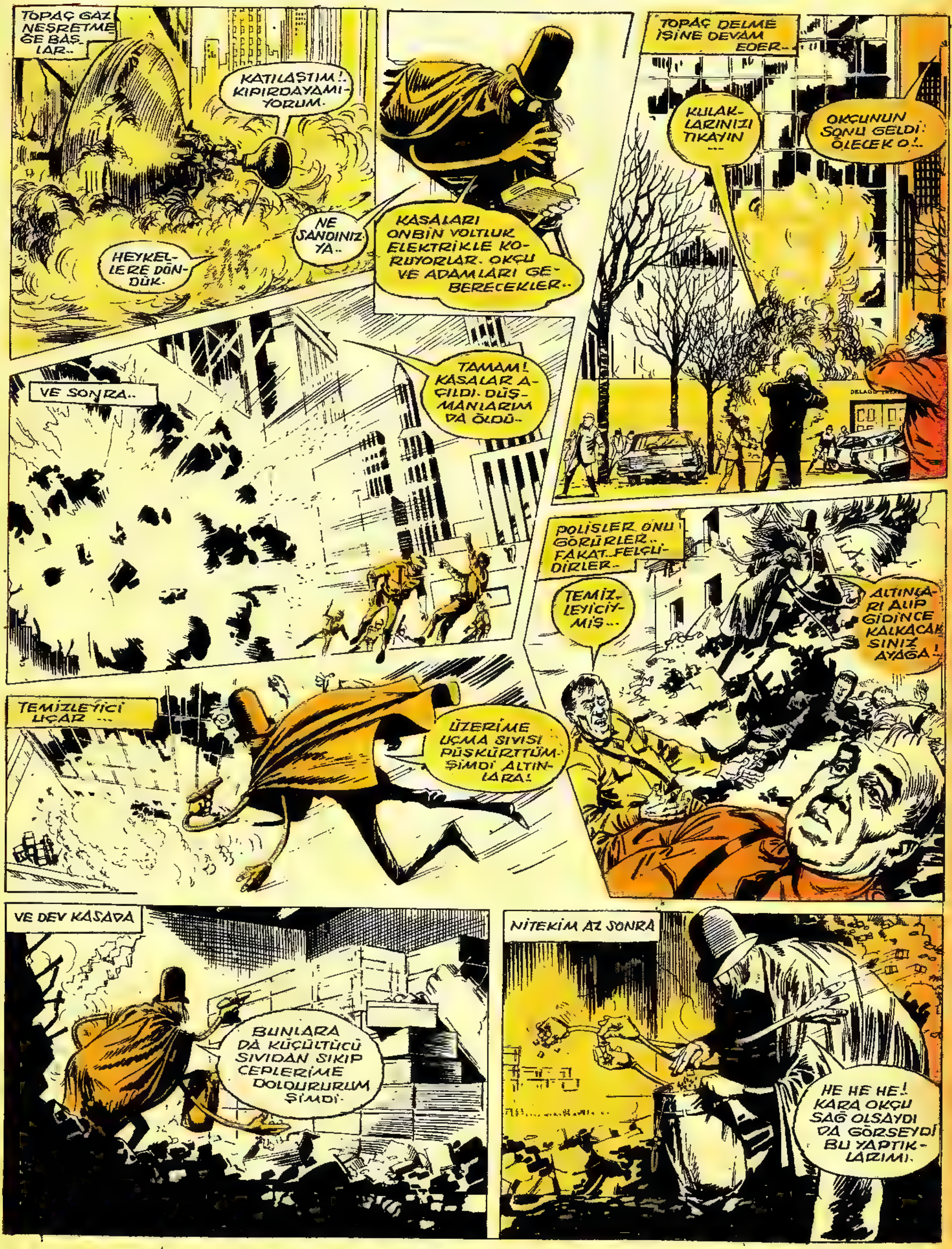
TOPAÇ GAZ NEŞRETMEGE BAŞLAR..
KATILAŞTIM! KIPIRDAYAMIYORUM.
HEYKELLERE DÖNDÜK.
NE SANDINIZ YA..
KASALARI ONBİN VOLTLUK ELEKTRİKLE KORUYORLAR. OKÇU VE ADAMLARI GEBERECEKLER..
TOPAÇ DELME İŞİNE DEVAM EDER..
KULAKLARINIZI TIKAYIN ---
OKÇUNUN SONU GELDİ! ÖLECEK O!..
VE SONRA..
TAMAM! KASALAR AÇILDI. DÜŞMANLARIM DA ÖLDÜ.
POLİSLER ONU GÖRÜRLER.. FAKAT..FELÇLİDİRLER..
TEMİZLEYİCİYMİŞ...
ALTINLARI ALIP GİDİNCE KALKACAKSINIZ AYAĞA!
TEMİZLEYİCİ UÇAR ...
ÜZERİME UÇMA SIVISI PÜSKÜRTTÜM. ŞİMDİ ALTINLARA!
VE DEV KASADA
BUNLARA DA KÜÇÜLTÜCÜ SIVIDAN SIKIP CEPLERİME DOLDURURUM ŞİMDİ.
NİTEKİM AZ SONRA
HE HE HE! KARA OKÇU SAĞ OLSAYDI DA GÖRSEYDİ BU YAPTIKLARIMI.

FAKAT BU SIRADA YUKARIDA
SEVİNİN HAYDİ! BAKIN! ÖLMEDİNİZ İŞTE!..
NE OLDU BİZE?
OOOH!
KOLLARIM BAĞLIYDI. AMA OKUN DÜĞMESİNE BASABİLDİM. HAVA OKU İŞİ HALLETTİ..
BU İŞ GAZLAR ARASINDA OLDUĞUNDAN GÖRÜLMEDİK DE
WHOOOOOOSH!
ÂLÂ! TEMİZLEYİCİ DE GÖRMEDİ KURTULDUĞUMUZU...
HAVA OKU ONLARI FIRLATIR..
SIKI TUTUNUN DA İNECEK BİR YER BULALIM...
AH! ÖLDÜM!..
VE TENTEYE DÜŞERLER.
HAYDİ AÇIN GÖZLERİNİZİ ARTIK!
PLUNK
ELEKTRİKLİ OKU KULLANMANIN ZAMANIDIR ŞİMDİ.
PEEOW!
BAŞIM DÖNÜYOR!
BIRAK ŞİKAYETİ ŞANGO!
YENİ POLİSLER GELMİŞTİR..
AL BAKALIM ŞEF DALANEY! HEYKEL OL SEN DE..
AH! KIMILDAYAMIYORUM.
TEMİZLEYİCİ HAVA BİSİKLETİMİZE GİDİYOR OKÇU! BAK!..
SEN ONUNLA BAŞA ÇIKAMAZSIN KARA OKÇU

(Devamı var)

SAYI :83

CEYLAN

CEYLAN YAYINLARI

Salı Günleri Çıkar. Fiatı 50 kuruştur.

KARA OKÇU

CEYLAN-Haftalık Mecmua-Sayı:83-Sahib. ve Yazı İşleri Müdürü:Erdoğan EGELİ-İdare Yeri:Cağaloğlu, Tasvir Sok. 1 1-Istanbul-Tel: 22 83 63 - Basıldığı Yer: Ceylan Matbaası-Bu mecmuada çıkan resimli romanların neşir hakkı"Haber Ajansı" tarafından CEYLAN YAYINLARI MÜESSESESİ'ne verilmiştir. Son baskı tarihi:22.8.196?)

AA! PARKA DOGRU GIDIYOR.
TAKIP EDELIM ONU!
TEMIZLEYICI INER.
BIR KAPAK AÇILIYOR. ALTINI SAKLIYOR.
BAK HELE.
CLICK
SONRA DA ALTINLARA BÜYÜTÜCÜ SIVIDAN SIKAR VE...
ALTINLAR NORMAL BOYA DÖNÜYORLAR...
HE.. HE.. HEE..
SONRA BAŞKA BIR ŞEY DAHA SIKAR.
DYNATRON JENERATÖRÜMÜ DE BÜYÜTEYIM ŞIMDI..
ALTIN ERIDIKÇE BANA KUVVET VE HAYAT VERECEK BÖYLECE..
DEMEK BU YÜZDEN ALTINLARIN PEŞINDE HEP BU...
JENERATÖRÜ ÇALIŞTIRIR..
VIRRRRR
OHH! CANLANMAĞA BAŞLADIM.
MAKINEN KONTAK YAPACAK ŞIMDI AMA..
TANRIM!
VIJJ..
GÜMM!
NE YAPTIN KARA OKÇU? ...
BIR DE KURTULURSA YANDIK.
(Devamı var)

KARA OKÇU

KARA
OKÇU
YARDIMCILARI KATT VE SANGOYLA HAYDUT TEMİZLEYİCİ'NİN PEŞİNE DÜŞEN KARA OKÇU ONU ÇALDIĞI ALTINLARDAN ENERJİ ALIRKEN BASTIRIR VE JENERATÖRÜ BOZAR..
TAMAM! ARTIK ENERJİ ALAMIYACAK ALTINLARDAN! PARÇALADIM CİHAZI-
CAM GİBİ OLDU! ŞUNA BAK!
IŞIKLI KOLLAR UZANIR.
ELEKTRİKLE ÇARPACAĞIM HEPİNİZİ..
DİKKAT! OTLAR TUTUŞTU!

FAKAT BİRDEN.
AL ŞU OKU SEN!.
VIJJJJ.
VE BUNUN ÜZERİNE.
KOLLARI DA BİRİBİRİNE DOLANDI...
ALTIN.. ALTIN ENERJİSİ LAZIM BANA.
O SIRADA
TEHLİKEDE
POLİS!. POLİS!. TEMİZLEYİCİ İLE KARA OKÇU BOĞUŞUYORLAR...
SAKİN OLUN!.
VE AZ SONRA-
TEMİZLEYİCİ İLE KARA OKÇU'YU BİR DİNAZOR YUTMUŞ. DOĞRU MU ?
BUDALALIĞI BIRAK DA YÜRÜ-
POLICE
O SIRADA..
AA!. KÜÇÜLMEĞE BAŞLADI..
ENERJİ ALMASINA MANİ OLDUK TABİİ..
ŞANGO FIRLAR..
ŞU KUTUYA KOYACAĞIM ONU.. DAHA EMİN OLUR.
DUR ŞANGO!.
AAY!
FAKAT ŞANGO'NUN AYAĞI TAKILINCA.
EYVAH!.
BUDALA! KUTUYU KANALİZASYONA DÜŞÜRDÜN
İŞTE POLİSLER DE GELİYOR. HEP BENDEN ŞÜPHE EDERLERDİ BUNLAR..

HAFTAYA :
OKÇU'NUN YEPYENİ BİR MACERASI...

(Devamı var)